



Culture, Aventure & Découverte

« SANIBONA AFRICA »



DURÉE : 12 JOURS / 09 NUITS

Entrée : Le Cap

Sortie : Johannesburg

2 Vols intérieur : JOHANNESBOURG / LE CAP / DURBAN

Proposition d'extension aux Chutes Victoria

Voyage proposé du 17 au 31 Janvier 2008
En option : Extension de 3 jours aux Chutes Victoria

Sites visités: LE CAP/ROUTE DES VINS/DURBAN/LE TERRITOIRE ZOULOU/SWAZILAND/PARC KRUGER/BLYDE RIVER/PIGRIM'REST/CULLINAN/PRETORIA/SOWETO/ JOHANESBURG/



Culture, Aventure & Découverte



LES MERVEILLES DE L'AFRIQUE DU SUD

De par sa taille l'Afrique du sud est comme un monde enfermé dans un pays. La diversité des paysages, la richesse de la faune et de la flore ainsi que son histoire et ses traditions en font une destination fascinante

Ce circuit permet une bonne découverte de l'Afrique du Sud surtout lors d'un premier voyage dans le pays avec la visite des principales régions touristiques qui sont la ville du Cap et la région environnante avec le Cap de Bonne Espérance et la Route des Vins ; Durban et le Zululand et ensuite la région du Parc Kruger avec un safari dans ce célèbre parc et la visite des merveilles naturelles du canyon de Blyde River. Enfin Johannesburg, Pretoria et Soweto.





AFRIQUE DU SUD

JOUR 01: PARIS – LE CAP - ➔

Rendez-vous à l'aéroport
Accueil et assistance à l'enregistrement des participants
Envol à destination du **CAP**
Dîner et nuit à bord.

JOUR 02: LE CAP

(➔ Escale à Johannesburg avec changement d'appareil)
Petit déjeuner à bord,

A l'arrivée, accueil à l'aéroport du Cap par votre **guide local francophone**.

Transfert sur le **Victoria & Alfred Waterfront**,

Déjeuner sur le Victoria & Alfred Waterfront au restaurant

« **The Greek Fisherman** » (ce repas peut être reporté le soir même suivant les horaires de votre vol)

Départ pour un tour de ville du Cap.

Fondée en 1652, La Cap constitue le cœur historique et culturel de l'Afrique du Sud. C'est là que les vaisseaux de la compagnie Hollandaise des Indes Orientales venaient se ravitailler. Au Cap, les traces de l'architecture hollandaise sont encore bien vivantes, aussi bien dans son château que dans ses belles demeures anciennes. Les influences malaises et françaises s'y font aussi ressentir. Vous découvrirez au cours de ce tour de ville le château de Bonne Espérance, le quartier malais ou « Bo-Kaap » qui se distingue par ses maisons aux couleurs vives, le Victoria and Alfred Waterfront,

Il s'agit des anciens docks de Cape Town qui ont été transformés en centre commercial et culturel où se trouvent les meilleures possibilités de shopping du pays.

En fin d'après-midi, **ascension au sommet de Signal Hill** où vous apprécierez le splendide panorama sur la ville du Cap. (ou possibilité de remplacer cette visite par la montagne de la table avec son téléphérique, qui tourne sur lui même à 360° offrant un panorama unique sur la ville du Cap : supplément : 19 €)

Installation, dîner et nuit à **l'hôtel**.





JOUR 03: LA PENINSULE & LE CAP DE BONNE ESPERANCE



Petit déjeuner buffet sud-africain.

Route en direction du Cap de Bonne Espérance, où se mêlent les océans Atlantique et Indien dans un déchaînement perpétuel.

Découverte de la péninsule du Cap : Sea Point, Clifton, Camps Bay et Hout Bay pour découvrir les plages de sables blancs, dominées par de somptueuses montagnes.

Arrêt à **Hout Bay** pour effectuer **une croisière** qui vous conduira à **Duiker Island**, l'île aux phoques.

L'île accueille également de nombreuses colonies d'oiseaux. Arrêt à **Simon's Town** afin de **découvrir la colonie de manchots installées** dans les Boulders.

Continuation vers la réserve du Cap de Bonne Espérance.

Ce parc naturel s'étend sur plus de 7750 hectares, donc environ 40 kilomètres de côte.

Déjeuner de poisson au restaurant «**Two Oceans**» avec vue panoramique sur l'océan.

Découverte de la Réserve du Cap de Bonne Espérance avec arrêt à « **Cape Point** » et au « **Cap of Good Hope** »,

Retour vers Le Cap dans l'après-midi,
Arrêt pour la visite du **jardin botanique de Kirstenbosch**. Ce jardin extraordinaire qui s'étend sur les pentes orientales de la Montagne de la Table est à la fois conservatoire pour les plantes australes et un parc d'agrément.

Dîner et nuit à l'hôtel.

JOUR 04: LA ROUTE DES VINS

Petit déjeuner buffet sud-africain.

Départ pour la visite de la célèbre Route des Vins dans la région de Stellenbosch.

Le vignoble Sud Africain est en effet réputé dans le monde entier. Les caprices du climat et la diversité des sols permettent pour chaque propriété importante, de produire des rouges aussi différents que le Cabernet Sauvignon, **le Shiraz et le Pinotage** (croisement du Pinot Noir et du Cincault), ainsi que des **Sauvignon blancs, des Chardonnay ou du Riesling**.

Découverte de la petite ville universitaire de **Stellenbosch**,
Dégustation de vins sud africains et **déjeuner à la propriété vinicole de « Zevenwacht »**.

Route vers **Franschhoek**, littéralement « Le Coin français » afin d'effectuer la visite du musée et du mémorial dédiés **aux Huguenots**.





Les Huguenots : Ancienne appellation donnée aux protestants français d'obédience calviniste pendant les guerres de religion.

Le plus célèbre des huguenots est certainement Henri de Navarre, fils de Jeanne d'Albret et futur Henri IV. Il fut forcé d'abjurer pour sauver sa vie lors du massacre de la Saint-Barthélemy (24 août 1572), puis son trône en 1593.

Pendant son règne, il restaura la paix civile en France en signant l'édit de Nantes et en donnant certaines places fortes aux protestants.

En 1685, à l'occasion de la révocation de l'Édit de Nantes par Louis XIV un très grand nombre de Huguenots fuirent pour les Pays-Bas (d'où un assez grand nombre alla s'installer en Afrique du Sud) ou la Prusse.

Au XVII^e siècle, certains huguenots français, fuyant les persécutions, émigrèrent en Hollande, d'où deux cents partirent pour l'Afrique du Sud. Certaines familles comptent parmi les grandes dynasties afrikaners : Malan, de Villiers, Malherbe, Roux, Barre, Thibault et Marais.

Ouvert en 1976, **le musée retrace l'histoire et la généalogie des descendants de ces immigrants,**

Retour sur le Cap dans l'après-midi,

Dîner de spécialités africaines au restaurant « Africa Café ».

Nuit à l'hôtel

JOUR 05: LE CAP / DURBAN / SAINTE LUCIE / HLUHLUWE - ➔

Petit déjeuner buffet sud-africain.

Transfert pour l'aéroport du Cap et assistance aux formalités d'embarquement sur votre vol régulier à destination de Durban.

Accueil à l'arrivée par votre nouveau guide francophone.

Départ pour la visite (rapide) de ville de **Durban** ville cosmopolite au climat subtropical. Station balnéaire réputée pour les sud-africains, elle est également la première ville de la province du Kwazulu Natal et troisième ville sud-africaine après Johannesburg et le Cap. Au cours de ce tour de ville vous découvrirez, entre autres le front de mer appelé **Golden Mile**..

Déjeuner en cours de route,

Croisière dans la réserve de Sainte Lucie.

La lagune de Sainte Lucie et ses alentours englobent un vaste marécage. La réserve abrite quelques unes des plus hautes dunes boisées du monde, une forêt marécageuse et un veld boisé de palmiers. Cette diversité de paysages explique la richesse de la végétation et de la faune (rhinocéros, pangolins, céphalophes, tortues de mer, pélicans, sternes, flamands roses, crocodiles, hippopotames..), Continuation vers Hluhluwe,

A votre arrivée, installation dans votre **camp de tente de luxe,**

Dîner boma (enceinte protectrice en bois où les participants dînent autour d'un feu) sous le ciel étoilé africain.

Nuit sous tentes de luxe.

JOUR 06: HLUHLUWE / ROYAUME DU SWAZILAND

Petit déjeuner buffet sud-africain.





Départ matinal pour un safari en 4x4 dans la réserve de Hluhluwe célèbre pour son exceptionnelle concentration de rhinocéros blancs.

Déjeuner en cours de route.



Découverte de la Vallée Heureuse (Happy Valley) avec des cultures d'ananas et de cannes à sucre,

Continuation vers la région de Mbabane / Manzini.

Visite des principaux centres d'intérêt et d'artisanat du Swaziland : les ateliers de verrerie et de bougies traditionnelles **ATTENTION les ateliers sont fermés le dimanche**,

Installation, **dîner** et nuit à l'hôtel TUM'S GEORGE (***) ou similaire.

JOUR 07: ROYAUME DU SWAZILAND / WHITE RIVER

Petit déjeuner buffet,

Départ matinal **pour un safari pédestre** dans la réserve royale de Hlane,

Route en direction des abords du Parc National Kruger,

Visite d'une école swazi, (en fonction des jours de fonctionnement)

Déjeuner en cours de route au restaurant « Woodland » ou similaire.

Arrêt en cours de route dans **un village traditionnel Swazi** et rencontre avec la population locale,

Passage de la frontière puis continuation vers White River,

Arrivée à l'hôtel en fin de journée,

Installation, **dîner** et nuit à l'hôtel WINKLER (****) ou similaire.





JOUR 08: WHITE RIVER / LE PARC NATIONAL KRUGER / WHITE RIVER

Petit déjeuner buffet sud-africain.



Départ aux aurores pour un safari en 4X4 sur les pistes du **Parc National Kruger**. Il s'agit de la réserve d'animaux la plus riche du continent pour la diversité exceptionnelle de sa faune et de sa flore. Dans cette réserve aussi grande que le Pays de Galles, on a recensé **137 mammifères, près de 500 espèces d'oiseaux** et plus de **100 espèces de reptiles**. Vous partirez à la recherche des « **Big Five** » : éléphants, buffles, léopards, lions et rhinocéros, mais vous pourrez également y voir des guépards, girafes, hippopotames, antilopes...



Déjeuner en brousse dans un **rest camp** du Parc.

Continuation du safari dans l'après-midi.

Retour sur **White River** en fin de soirée.



Dîner et nuit à l'hôtel.



JOUR 09: LE CANYON DE LA BLYDE RIVER / PILGRIM'S REST / GRASKOP

Petit déjeuner buffet sud-africain.

Départ pour la découverte du Canyon de la Blyde River, une gorge gigantesque de 26 km de long creusée dans l'escarpement rocheux et ses somptueux paysages : les marmites de géants « Bourke's Luck Potholes », profondes cavités de formes cylindriques formées par l'érosion fluviale et action des crues, la fenêtre de Dieu où l'on découvre un panorama qui s'étend sur des kilomètres de montagnes couvertes de denses forêts...

Continuation vers **Pilgrim's Rest** afin de découvrir ce petit village minier.

Déjeuner à Pilgrim's Rest au restaurant « Scott's Café ».

Pilgrim's Rest est une reconstitution parfaite d'un village minier du siècle dernier.

La découverte d'or à Pilgrim's Rest date de 1873 et, pendant les dix années qui suivirent, la région fut envahie par des chercheurs qui exploitaient de petites concessions sur les cours d'eau. Lorsque les gros exploitants s'installèrent dans les années 1880, Pilgrim's Rest passa sous la coupe des compagnies minières. En 1972, quand l'or finit par s'épuiser, la ville fut vendue à l'Etat comme « village historique ».

Route vers **Graskop**.

Installation, **dîner et nuit à l'hôtel**.

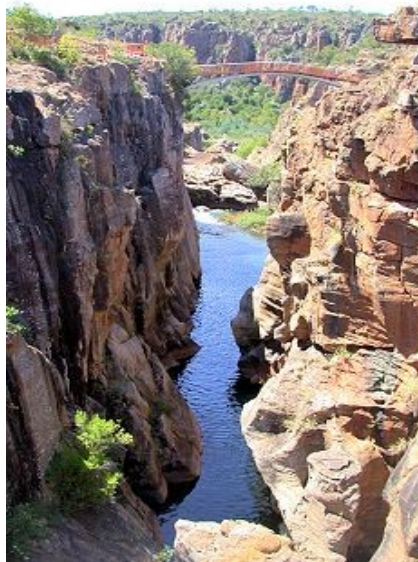



JOUR 10: GRASKOP / VILLAGE NDEBELE / CULLINAN / JOHANNESBURG

Petit déjeuner buffet sud-africain.

Départ en direction de Johannesburg.

Arrêt en cours de route au village **Ndebélé de Botshabelo** afin de découvrir les us et coutumes de cette **tribu d'Afrique du Sud**.

Ce sont plus particulièrement les femmes du peuple Ndebele qui se distinguent par leur talent d'artiste. Ces femmes peintres exercent leur art mystérieux aux couleurs éclatantes sur les murs et façades des habitations que les hommes construisent.

Ce sont surtout des formes géométriques et abstraites qui sont peintes, selon l'imagination et l'inspiration de chaque femme. Les couleurs utilisées sont très vives comme sur cette habitation Ndebele.

Les femmes Ndebele sont aussi réputées pour leurs vêtements et bijoux : pagnes, colliers de perles et anneaux tour de cou visibles sur cette photo de femme ndebele.

Certains avancent qu'il existe un lien entre la manière dont les femmes ndebele sont habillées et leur peinture. C'est une théorie qui prend tout son sens quand on sait que ces peintures accompagnent les rites d'initiation des adolescents. En effets, les jeunes garçons ayant subi la circoncision s'isolent pendant une durée pouvant aller jusqu'à trois mois et c'est pendant ce temps que leurs mères décorent leurs habitations. Peut-être se représentent-elles sur murs et façades afin d'être toujours présentes auprès de leur fils ?



Continuation vers **Cullinan**,

Déjeuner en cours de route au restaurant « Mystique » .

Arrêt à **Cullinan**, afin d'effectuer la visite de « **Premier Diamond Mine** » encore en activité. La compagnie Premier Diamond fut enregistrée en 1902 avec pour directeur général Mr Thomas Cullinan. **Quelques uns des diamants les plus célèbres du monde ont été extraits de cette mine.**

Parmi eux citons Le Cullinan, Le Premier Rose, le Niarchos, The Century, The Golden Jubilee et le Greater Star of Africa.

(C'est une visite effectuée à l'extérieure de la mine car celle-ci est encore en activité.)

Découvert en 1905, Le Cullinan est à ce jour le plus gros diamant du monde avec **3.106 carats**. Les deux diamants taillés à partir de la pierre originelle sont aujourd'hui la propriété des bijoux de la couronne d'Angleterre. The Century fut quant à lui découvert en 1986 et avec ses 599 carats, il constitue le plus gros diamant de couleur jamais extrait.

Continuation vers **Johannesburg**.

Installation. **Dîner et nuit à l'hôtel.**

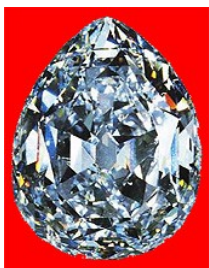



JOUR 11: JOHANNESBURG / PRETORIA / SOWETO / DEPART →

Petit déjeuner buffet sud-africain,

Départ pour la visite de la capitale de l'Afrique du Sud, Pretoria la ville boer : Le monument aux Voortrekkers qui, à l'entrée sud de la ville, dresse son imposante silhouette de granit en l'honneur des pères fondateurs de la nation afrikaner et à leur expédition, le Grand Trek. L'ensemble des Union Buildings de style Renaissance, visible des quatre coins de la ville, domine tout Pretoria de par son emplacement privilégié au sommet d'une colline. Si les Union Buildings sont en quelque sorte le symbole de Pretoria, Church Square en demeure le centre. C'est à cet endroit, aujourd'hui calme et entouré de bâtiments tant anciens que modernes, que se réunirent les Voortrekkers. Derrière Church Square, se dresse la maison de Paul Kruger. L'ancien président du Transvaal y vécut de 1883 à 1900, avant de s'exiler en Suisse. Cette demeure est aujourd'hui un musée dans lequel sont exposés des objets ayant appartenu à son illustre occupant, Route en direction de Soweto,

Déjeuner dans un shebeen typique de Soweto, « Wandie's Place » ou similaire.

Départ pour la visite guidée d'une partie de Soweto. Soweto est situé au sud ouest de Johannesburg. Ce vaste réseau arachnéen « ville dans la ville » abrite trois millions d'âmes. Soweto doit sa notoriété internationale à des protestations politiques inspirées de la théologie noire américaine et du Black Power. Cette visite donnera un aperçu des problèmes auxquels l'Afrique du Sud est actuellement confrontée,

Visite d'une école (ou d'un orphelinat) du quartier de Soweto,

En fin d'après-midi transfert vers l'aéroport de Johannesburg, assistance aux formalités d'enregistrement sur votre vol régulier à destination de Paris,

Dîner et nuit à bord.

JOUR 12: ARRIVEE EN FRANCE

Petit déjeuner à bord,
Arrivée en France dans la matinée.

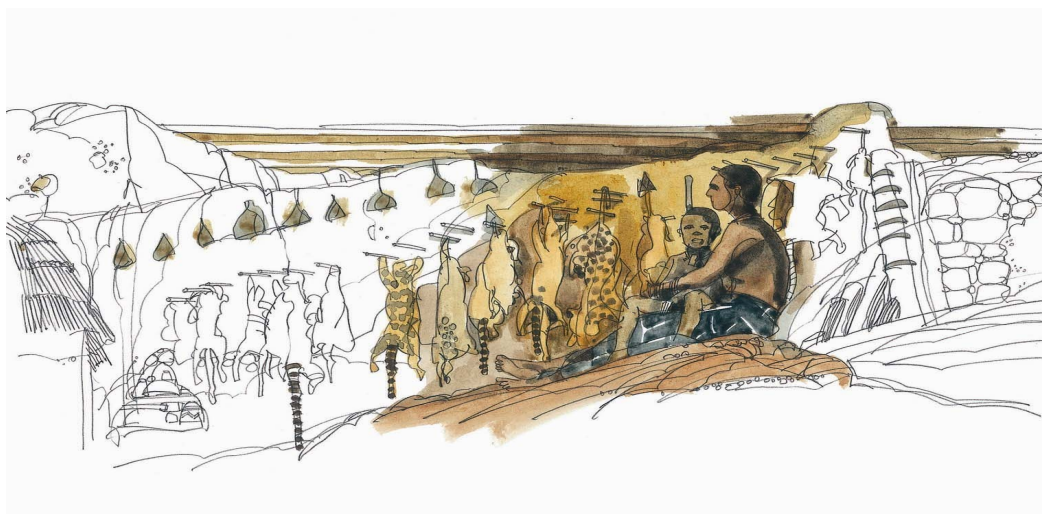

AFRIQUE DU SUD

12 jours / 09 nuits

DATE		Afrique du Sud	Extension
30 Avril 2007	10%	190 €	68 €
30 Juin 2007	20%	380 €	160 €
30 Novembre 2007	70%	1.330 €	452 €
TOTAL		1.900 €	680 €

Ces prix comprennent:

L'assistance aux formalités d'enregistrement au départ de Paris

Les taxes d'aéroports internationales et nationales : 180 € à ce jour.

Le vol Paris / Johannesburg / Paris en vol régulier **Air France**

L'accueil à l'arrivée et l'assistance tout au long du circuit par **un guide local francophone.**

Les transferts aéroport / hôtel / aéroport,

Les vols Johannesburg / Le Cap / Durban British Airways (Comair)

L'hébergement en hôtels de 1ère catégorie sur la base de chambres doubles avec bains ou douche,

Pension complète avec petits déjeuners sud-africains,

Toutes les prestations mentionnées dans « nos plus » _

Les excursions et visites mentionnées au programme

Un guide accompagnateur parlant français,

Le transport en autocar climatisé de 44 places maximum,

Les taxes (14 % à ce jour susceptibles d'entraîner une révision du prix en cas d'augmentation ou de diminution du taux applicable),

Le port des bagages,

Les assurances assistance, rapatriement, médicale

Les assurances annulation bagages: 2.75% du montant total du forfait

Les « Plus SELECTOUR »

La visite guidée du Cap

Un déjeuner sur le Victoria & Alfred Waterfront

Ascension sur les hauteurs de signal Hill

Une croisière en bateau autour de l'île aux phoques



La découverte de la colonie de manchots de Simon's Town
Un déjeuner de poisson sur la pointe du Cap
La visite du parc naturel de la pointe du Cap
La visite du jardin botanique de Kirstenbosch
La découverte de la ville Universitaire de Stellenbosch
Une dégustation de vins sud-africains sur la route des vins
Un déjeuner dans une propriété viticole située sur la route des vins
La visite du musée des Huguenots à Franschhoek
La visite de Durban avec déjeuner indien
Un dîner Boma à Hluhluwe avec une nuit sous tente de luxe
Un safari en 4x4 dans la réserve de Hluhluwe suivi d'un déjeuner pique-nique
Safari pédestre dans la réserve Royale de LHANE
La découverte des marchés locaux au Swaziland
La visite des centres d'artisanat locaux au Swaziland,
La visite d'un village traditionnel Swazi
Une journée complète de safari en 4X4 au sein du Parc Kruger
La découverte du Canyon de la Blyde River
La visite de l'ancien village minier de Pilgrim's Rest
La découverte d'un village Ndébélé
La visite des mines de Cullinan
La visite guidée de Pretoria
La visite guidée de Soweto
Une réunion d'information si elle est souhaitée
Le carnet de voyage avec documentation & guide de l'Afrique du Sud
La caution APS assurant la garantie des fonds déposés

Ces prix ne comprennent pas:

Les boissons pendant les repas : 146 € comprenant :

Déjeuner : 1 btl d'eau minérale local (1L) pour 2 pax // 1 boisson type soda ou bière // thé ou café

Dîner : 1 btl d'eau minérale local (1L) pour 2 pax /1 btl de vin sud africain (75cl) pour 4 personnes // thé ou café.

Les dépenses personnelles.

Les éventuelles hausses de carburant et de taxes (ou baisses...)

Le pourboire des guides et du chauffeur estimés à 40 €.

**Horaires des vols (sous
réserve)**



Air France : Paris Le Cap via Londres: 17H10 / 17H25 puis
Londres LeCap : 19H20 / 08H50
Le Cap Durban : départs 06H30 / 08H25
Johannesbourg Victoria Falls : 11H25 / 13H00
Victoria Falls Johannesburg : 13H50 / 15H30
Johannesbourg Paris : 20H15 / 09H40

(Horaires sous réserve)

**Rencontres humanitaires
incluse**



Visite **d'une école dans le Swaziland** : du lundi au vendredi et uniquement le matin

Visite d'une école ou **d'un orphelinat à SOWETO** : Pour l'orphelinat uniquement possible le Samedi.



Les hôtels proposés dans ce programme



Cette liste est susceptible d'être modifiée à tout moment et sans avis préalable de notre part en fonction des fluctuations du marché et de circonstances indépendantes de notre volonté.



THE LADY HAMILTON (*)**

au Cap

<http://www.ladyhamilton.co.za/home.htm>



L'hôtel Lady Hamilton est idéalement situé au centre ville du Cap à seulement quelques minutes à pied d'attractions telles que le Parlement, les jardins de la Compagnie, le Musée Sud africain et la Haute Cour du Cap.

Sa situation privilégiée est un bon point de départ pour la visite de la ville et une navette gratuite est à la disposition des clients pour se rendre sur le waterfront.

L'hôtel dispose de 78 chambres toutes équipées de salle de bains privée, climatisation individuelle et nécessaire pour le café / thé.

Les parties communes incluent une piscine avec bar, une salle de conférences et un restaurant.



--

THE WINKLER (**) à White River**

<http://www.hotelwinkler.co.za/top%20pic%201.jpg>

Situé au cœur de l'Est Transvaal à seulement 20 minutes en voiture du parc Kruger, l'hôtel a été entièrement redécoré en 1992. Son architecture moderne et son hall élancé vers le ciel sont autant d'originalité dans un décor naturel.

Les chambres sont décorées avec raffinement. Elles sont également équipées de salle de bain, TV couleur, balcon ou vérandas privées... Durant votre séjour, vous pourrez profiter de la piscine et du court de tennis, vous promener dans la forêt à proximité de l'hôtel ou encore flâner dans les boutiques de souvenirs et d'artisanat local.

La cuisine est de très bonne qualité mais c'est le service du Winkler qui en fait un hôtel remarquable.



THE INDABA (**) à Johannesburg**

<http://www.indabahotel.co.za/>

L'hôtel Indaba est situé dans la banlieue la plus agréable de Johannesburg. Ses bâtiments aux toits de chaume offrent un climat de tranquillité et de charme dans un parc verdoyant et intime.

Après une journée de visites et d'excursions, vous pourrez vous relaxer dans la piscine ou dans le sauna à moins que vous ne préféreriez faire un tennis ou un squash. Quelque soit votre choix, un service de qualité sera toujours présent.

Les chambres de l'hôtel Indaba sont spacieuses et décorées avec beaucoup de raffinement. La cuisine est, elle aussi, de bonne qualité. C'est ainsi un havre de paix aux portes de la plus grande métropole sud africaine : Johannesburg.





THE ZULU NYALA HERITAGE (**) à Hluhluwe**

<http://www.zulunyalacom/>

Cette propriété authentique fut construite en 1940 au bord du fameux plan d'eau longeant la route de Durban et de Lourenco Marques. Le groupe Zulu Nyala a racheté ce Lodge en 1996 puis l'a rénové en respectant son architecture coloniale d'origine, afin de recréer une délicieuse ambiance coloniale. De nombreux aménagements ont été conçus pour mettre en valeur la richesse de la culture Zouloue. Des safaris photos dans la Réserve privée de Zulu Nyala sont régulièrement organisés ainsi que des croisières sur la rivière et des sorties de tir au pigeon.

Le lodge possède 53 chambres doubles climatisées de bon confort ainsi que 80 tentes de luxe.

Il est équipé d'un boma en plein air, de 2 bars, un magasin de souvenirs, une piscine, une salle de conférence (80 sièges), le restaurant AL Fresco, une bibliothèque, un salon TV et jeux vidéos, un bar pour le fameux braai (barbecue de brochettes) dominical. Situé au cœur du pays Zoulou, respectant les traditions de la région, le Shaka Zulu Heritage est de style colonial, original construit en 1940. Il fut acquis par Shaw Leisure en 1996, date à laquelle le groupe a restauré le bâtiment.

Le Shaka Zulu Heritage possède des chambres très confortables dans le style colonial.

L'hôtel s'est doté d'une piscine, d'un golf de 9 trous, de magasins, d'un salon spacieux dans une atmosphère coloniale...

--

GRASKOP HOTEL (*) à Graskop**

<http://www.graskophotel.co.za/MainPage.htm>

Le Graskop Hotel est situé dans la ville du même nom sur l'escarpement du Drakensberg nord avec des vues imprenables sur le paysage environnant. Il constitue aussi un bon point de départ pour se rendre au célèbre Parc National Kruger avec sa faune unique.

Toutes les chambres sont équipées de salle de bains privée et les parties communes de l'hôtel incluent une piscine et un restaurant célèbre pour sa cuisine sud africaine de qualité.



TUM'S GEORGE (*) au Swaziland**

<http://www.tgh.sz/>

L'Hôtel Tum's George a été rénové en 2004/2005 et est situé à 10 Km de Matsapa Apt & 20 Km de Mkaya Gane reserve.

Les 53 chambres sont disposées sur 2 étages et sont équipées de climatisation, coffre, TV satellite / Cable accès internet et réveil. Certaines chambres disposent de mini bar et de lounge.

Salle de bain avec baignoire/douche, sèche cheveux.

Les parties communes comprennent : Réception, 2 salles de resto (avec zone non fumeur), Lobby, bar, Curios Shop, Parking, Piscine avec jardin, snack pool bar, possibilité de déjeuner à l'extérieur, sauna et salle de Gym.

5 salles de conférences avec matériels à dispositions (Rétro Projecteur, etc etc ..)





Extension aux Chutes Victoria 3 jours / 2 nuits + 1 nuit à Johannesburg



Les Chutes Victoria sont 2 fois plus hautes que leurs comparses américaines (les célèbres chutes du Niagara) ; ces cataractes zimbabwéennes sont en outre beaucoup plus larges et étendent leur rideau de cascades sur une distance supérieure à 1 700 m. Leur débit, extrêmement puissant, peut atteindre, à la fin de la saison des pluies, 545 millions de litres à la minute. Et le fracas qu'elles génèrent en s'engouffrant de façon brutale dans la gorge s'entend à plusieurs kilomètres à la ronde...



On comprend dès lors quels durent être l'étonnement et la fascination de **Livingstone** lorsque, en 1855, au cours d'une de ses nombreuses expéditions en Afrique australe et centrale, il découvrit ce miracle de la nature... Surpris et attiré par un curieux nuage blanchâtre s'élevant en permanence au-dessus d'une infime partie de la forêt, il demanda sans doute aux autochtones de le conduire au pied de cette Mosi-oa-tunya dont le chef lui avait parlé : littéralement, "la fumée qui tonne"... Là, baigné des embruns projetés au-dessus de la faille et étourdi par l'incroyable vacarme résonnant dans la gorge, Livingstone eut la révélation d'un des sites naturels les plus extraordinaires de tous les temps et, subjugué par tant de majesté et de splendeur, il donna aux chutes le nom de sa reine : Victoria.



JOUR 11 : JOHANNESBURG

Programme ci-dessus et

Dîner et nuit à l'hôtel.



JOUR 12 : JOHANNESBURG / CHUTES VICTORIA

Petit déjeuner sud africain,

Transfert vers l'aéroport du Cap,
Formalités d'enregistrement et envol vers **Victoria Falls** via Johannesburg,

Accueil à l'aéroport de Victoria Falls,

Transfert à l'hôtel

Installation dans les chambres,

Déjeuner

Croisière sur le Zambèze au coucher du soleil. Vous aurez peut-être la chance d'apercevoir des hippopotames ou autres mammifères vivant sur les rives du fleuve. **Un apéritif accompagné de snacks sera servi à bord**



Dîner et nuit à l'hôtel

JOUR 13 : CHUTES VICTORIA

Petit déjeuner,

Tour des Chutes à pied, côté Zimbabwe. Un rideau d'eau long de 1,7 Km s'effondre d'une falaise haute de 108 mètres au point le plus profond. Découvertes par Livingstone en 1855, ses nombreux points de vue figurent parmi les plus exceptionnels de la planète,

Déjeuner à l'hôtel,

Spectacle de danses africaines à l'hôtel,

Dîner et nuit à l'hôtel,



JOUR 14 : CHUTES VICTORIA - JOHANNESBURG / DEPART

Petit déjeuner

Temps libre,

Déjeuner ou Pack-Lunch selon horaires du vol,

Transfert à l'aéroport de **Victoria Falls**,

Envol vers Johannesburg,

Correspondance pour Paris

Dîner et nuit à bord.

JOUR 15: ARRIVEE EN FRANCE

Petit déjeuner à bord,

Arrivée en France dans matinée.





**Extension aux Chutes Victoria
3 jours / 2 nuits + 1 nuit à Johannesburg**

DATE		Afrique du Sud	Extension
30 Avril 2007	10%	190 €	68 €
30 Juin 2007	20%	380 €	160 €
30 Octobre 2007	70%	1.330 €	452 €
TOTAL		1.900 €	680 €

Devis établi le 01/04/2007 en fonction des conditions économiques connues à ce jour, sous réserve de disponibilités au moment de la réservation et sous réserve de confirmation fin avril 2007.

Les tarifs sont susceptibles d'être modifiés en fonction des coûts réels aériens non définitifs à ce jour.

Parité = 100 Rands = 11.00€

Ces prix comprennent:

Le vol Johannesburg / Victoria Falls / Johannesburg

Les taxes d'aéroport internationales et nationales (programme + extension) : **315 € à ce jour**

1 nuit en petit déjeuner à l'hôtel Indaba de Johannesburg (ou similaire),

Le transfert hôtel / aéroport en Afrique du Sud,

2 nuits en petit déjeuner à l'hôtel A'Zambezi (ou similaire),

3 déjeuners et 2 dîners à l'hôtel

Une croisière sur le Zambèze au coucher du soleil,

Un snack apéritif sur le bateau

La visite à pied des Chutes Victoria côté Zimbabwe,

Une présentation de danses tribales,

Les transferts aéroport / hôtel / aéroport au Zimbabwe,

Un guide au Zimbabwe pendant les transferts et les visites,

La présence d'un guide francophone ou anglophone lors des visites aux Chutes Victoria,

Les taxes (14% en Afrique du Sud et 17,5% au Zimbabwe à ce jour et susceptibles d'entraîner une révision du prix en cas d'augmentation ou de diminution des taux applicables),

Le port des bagages en Afrique du Sud uniquement.

Les assurances assistance, rapatriement et médicales

Les assurances annulation bagages: 2.75% du montant total du forfait

Ces prix ne comprennent pas:

Les boissons et dépenses à caractère personnel,

Les pourboires aux guides et chauffeurs.

Les frais de visa du Zimbabwe qui sont à ce jour de 30 USD net par personne payable sur place à l'arrivée.

Hotels :

THE INDABA (**)** à Johannesburg

THE A'ZAMBEZI RIVER LODGE (*)** aux Chutes Victoria

**Options
possibles**

1/ Survol des chutes en hélicoptère (3 personnes minimum) : 86 € /personne

2/ Safari à dos d'éléphant, une demi-journée : 90 €

Vous découvrirez ainsi la réserve du ZAMBEZI NATIONAL PARK, dans des conditions uniques

3/ Découverte d'un village d'artisanat, avec animation : 45 € par personne

4/ Saut à l'élastique au dessus des Chutes ! : 100 € par personne



1Ce saut aura lieu depuis un pont, personnes sensibles s'abstenir !

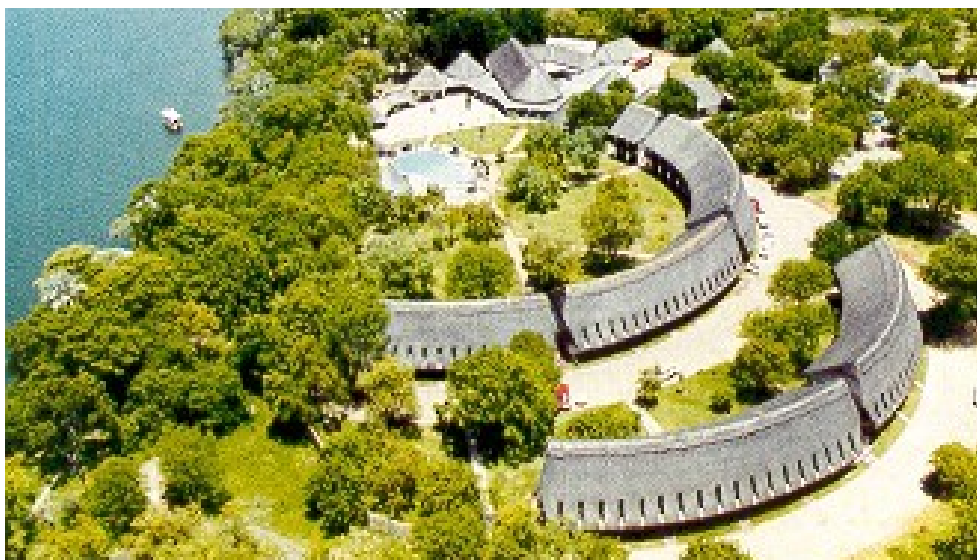
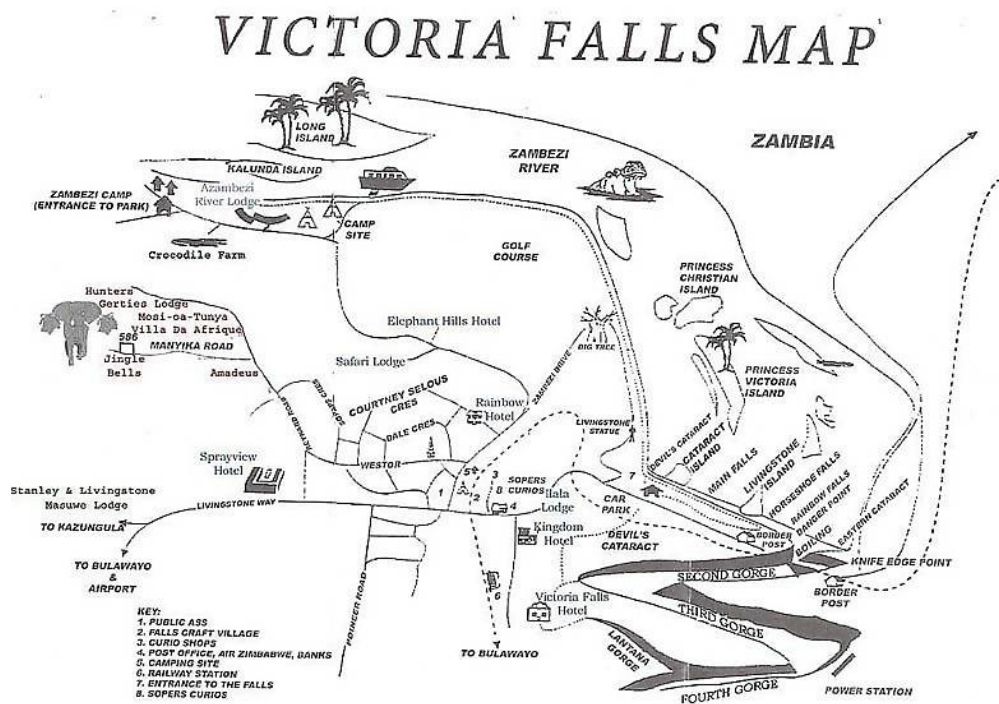



INFOS

A'Zambezi River Lodge

FORMALITES

Les passeports doivent être valides au moins 6 mois après la date de retour. Il faut également veiller à ce qu'il reste au moins 2 pages vierges dans le passeport. Aucun vaccin n'est obligatoire, seul le traitement antipaludéen est recommandé. Les ressortissants français, canadiens, belges, luxembourgeois et suisses n'ont pas besoin de visa (de même que tous les ressortissants de l'Union Européenne). Pour les autres nationalités, nous invitons les participants à prendre contact avec les ambassades concernées.

INFORMATIONS GENERALES

Superficie : 1 219 912 km², soit 2,2 fois la France. Capitales : Pretoria (administrative), Le Cap (législative) et Bloemfontein (judiciaire). Population : 43 586 097 habitants. 75,2 % de Noirs ; 13,6 % de Blancs; 8,6 % de métis et 2,6 % d'Indiens.

DUREE VOL

De 10 h 50 mn à 12 h 50 mn. Paris est à 8 730 km de Johannesburg.

DECALAGE HORAIRE

(Johannesburg) : aucun décalage horaire l'été et + 1 heure en hiver.

LANGUES

11 langues officielles : afrikaans, anglais, ndebele, pedi, sesotho, swazi, tsonga, tswana, venda, xhosa et zoulou.

RELIGION

68 % de chrétiens (anglicans, méthodistes, catholiques romains et églises indépendantes noires, comme l'église chrétienne de Sion) ; 2 % de musulmans ; 1,5 % d'hindous et 28 % de religions traditionnelles et animistes.

ARGENT

Le rand (ZAR) est l'unité monétaire sud-africaine. 1 Euro = 8,5 rands. Dans leur grande majorité et à l'exception des stations-service, les hôtels, restaurants, boutiques et moyens de transport acceptent les cartes de crédit internationales (Visa et Mastercard sont les plus répandues). Les banques sont ouvertes en semaine, de 9 h à 15 h 30 et de 9 h à 11 h le samedi.

CLIMAT ET SAISON

La région du parc Kruger bénéficie d'un climat subtropical, c'est-à-dire sec et ensoleillé en hiver (les saisons sont inversées). Les températures varient entre 25 °C en été (juillet et août) avec des nuits fraîches (9 °C) et 34 °C en hiver (décembre à février). D'octobre à avril, les averses, parfois violentes, sont fréquentes en fin d'après-midi. Elles sont souvent accompagnées de coups de tonnerre et d'éclairs. Les meilleures périodes sont l'automne (mars, avril) et le printemps (septembre, décembre). Autour du Cap et dans l'arrière-pays, la saison la plus propice s'étend de décembre à mars avec un temps sec et ensoleillé et des températures de 26 °C. Le reste de l'année, les températures restent douces mais les nuits sont fraîches et le vent omniprésent.

SANTE

Si aucun vaccin n'est exigé, il est fortement recommandé de suivre un traitement contre le paludisme dans les provinces du nord, du Traansvaal oriental, du nord-est du Kwazulu-Natal et particulièrement dans la région du Kruger (surtout de novembre à mars), qui comprend des zones de résistance à la Nivaquine (Méfloquine recommandé). Plusieurs régions d'Afrique du Sud sont affectées par une épidémie de choléra depuis décembre 2000, celle-ci était contenue dans deux zones rurales de la province du



Kwazulu Natal. Pour se prémunir des risques de contamination, il est conseillé de laver les fruits et légumes à l'eau potable et de se renseigner, dans les hôtels, sur la qualité de l'eau disponible et sur la possible contamination des points d'eau (éviter dans ce cas les baignades).

INFO AEROPORT

Johannesburg : situé à 24 km au nord-est de la ville, l'aéroport international est accessible en bus (25 ZAR/30mn) et en taxi (170 ZAR/20 à 30 mn).

Cape Town : l'aéroport est à 22 km à l'est de la ville. Il est accessible en bus (15 ZAR/30mn) et en taxi (150 ZAR/20 à 30 mn).

ELECTRICITE

220/230 V. Prises électriques à trois branches, adaptateur nécessaire.

SECURITE

Agressions et criminalité : la criminalité a particulièrement augmenté ces dernières années, notamment en milieu urbain (les centres-villes, autrefois sûrs, ont été délaissés par la middle class et la bourgeoisie au profit des banlieues "surveillées"). D'une manière générale, évitez les endroits déserts (surtout la nuit), ainsi que les centres-villes après 16 h. Ne laissez pas d'objet de valeur en évidence. Ne tentez jamais de résister à d'éventuels agresseurs et gardez un peu d'argent à portée de main. Tenez-vous à l'écart de tout mouvement de foule et groupe de jeunes. Soyez prudents en retirant de l'argent aux guichets automatiques. Il est préférable, lors des déplacements, de se munir d'un téléphone portable et des numéros utiles en cas d'urgence. Police secours (urgence) : 10111 (appel gratuit). Ambulances : 999.

A Johannesburg, évitez, pour des raisons de sécurité, les quartiers de Hillbrow, Berea, Yeoville et Bruma, ainsi que la ligne ferroviaire Pretoria-Johannesburg. A Durban, évitez le quai Victoria, les passages souterrains du Workshop Shopping Center et de l'embarcadere Victoria et Point Road. Soyez prudents aux alentours immédiats du Wheel Shopping Complex et aux abords du port et sur le front de mer. Au Cap, ne vous rendez pas à pied de votre hôtel du centre-ville au bord de mer. Ne prenez pas de taxis collectifs.

Le danger animal : si vous ne risquez rien dans les réserves grâce à l'encadrement d'un personnel compétent, gardez à l'esprit que l'on peut encore rencontrer de rares crocodiles dans les cours d'eau du Bas Veld, ainsi que des hippopotames le long de la côte nord du Kwazulu-Natal. Ne sous-estimez pas le danger que représentent les hippopotames et gardez un maximum de distance entre eux et vous.

TRADITIONS ET COUTUMES

L'ethnie zouloue, qui représente environ 10 millions d'individus, s'est implantée dans le pays au cours des conquêtes de Shaka, le grand chef guerrier, au début du XIXe siècle. Organisés en clans, les Zoulous ont encore à leur tête un roi (Goodwill Zwelithini) et conservent une réputation de fiers guerriers. Dans leur tenue traditionnelle en peau de léopard, ils défilent parfois avec bouclier en peau de vache et sagaies : c'est ce qu'on appelle le Toyi Toyi (désormais pratiqué lors de manifestations politiques). C'est au cours des Toyi Toyi que l'on prend véritablement la mesure du caractère impressionnant des chants et des danses zouloues.

GASTRONOMIE

On trouve tous les types de cuisine en Afrique du Sud. A Durban par exemple, vous pourrez déguster des spécialités indiennes d'une exceptionnelle qualité. Dans les réserves, la nourriture, très variée, est généralement servie sous forme de buffet. Dans les restaurants, vous serez surpris des prix tout à fait raisonnables en comparaison de ceux pratiqués en Europe.

Cabernet-Sauvignon, Shiraz, Pinot noir, Merlot, Cinsaut, Pinotage (pour les rouges) ou Chardonnay, Gewürztraminer et Muscadet (pour les blancs), l'Afrique du Sud figure au 3e rang mondial des pays producteurs de vin et certains crus ont un niveau de qualité très élevé.

SHOPPING



Pour ceux qui disposent d'un budget conséquent, l'Afrique du Sud est un paradis du shopping. C'est bien sûr avec les diamants que l'on peut faire les meilleures affaires, grâce à des tarifs jusqu'à 30 % moins chers qu'en Europe. On en trouve facilement (pas de TVA pour les étrangers) dans les grands centres commerciaux. Quant aux bijoux et à l'artisanat africain, les "Curios", c'est-à-dire les boutiques de souvenirs, n'en manquent pas.

TAXES ET POURBOIRES

Il est de coutume d'offrir un pourboire aux serveurs, porteurs et chauffeurs de taxi. La taxe sur la valeur ajoutée (14 %) s'applique sur les produits qui sortent du pays, mais peut être remboursée (si elle dépasse 250 ZAR) sur présentation d'un formulaire lors du passage devant les services de l'immigration (chèque de remboursement).



« SANIBONA AFRICA ! »



Carte politique de l'AFRIQUE DU SUD



PROVINCES

① CAP EST

② CAP NORD

③ CAP OUEST

④ ÉTAT LIBRE

⑤ GAUTENG

⑥ KWAZULU NATAL

⑦ LIMPOPO

⑧ MPUMALANGA

⑨ NORD-OUEST